CARACTERÍSTICAS TÉCNICAS

Pressão	Máxima de 10,5 Kgf/cm² (150 psi)
	Mínima de 0,5 Kgf/cm² (14 psi)
Temperatura	-10ºC a 80ºC (Buna-N)
	-10ºC a 180ºC (Viton)
Fluído	Ar comprimido filtrado e lubrificado
Tipo	Simples Ação (Retorno Mola)

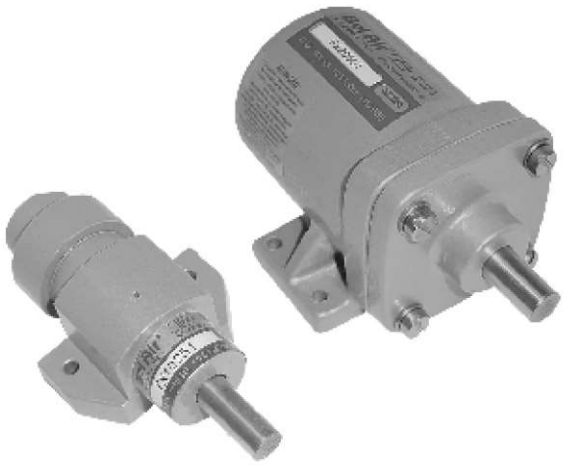

MATERIAIS

Haste	Aço 1045 Cromado ou Inox
Corpo	Alumínio Fundido
Cabeçote	Alumínio Fundido
Êmbolo	Alumínio
Vedações	Buna-N ou Viton

ESPECIFICAÇÕES

Ø CILINDRO	
1	1"
2	2"

Vedação	
0	Buna-N
1	Viton

Curso	
25	25 (Cilindro Ø 2")
50	50 (Cilindro Ø 2")
**	** (Cilindro Ø 1")

Haste	
1	1045 cromado
2	Inox

FX ☐ ☐ ☐ ☐ ☐

** Cilindros com diâmetro de 2", os cursos são fixos com 25 e 50mm.
Já os de diâmetro 1" os cursos podem variar de 10 a 50mm.

DADOS DIMENSIONAIS

CILINDRO 2"

(*) No cilindro com curso de 25mm **A** = 106mm

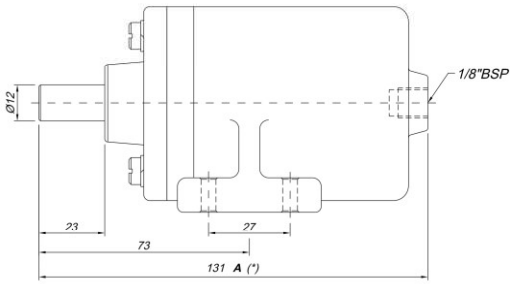

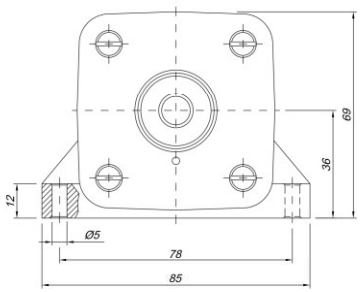

CILINDRO 1"

